

ORGANIGRAMME DE L'ADMINISTRATION PARLEMENTAIRE AU 01.04.2026

WISLER Claude
 Président de la Chambre des Députés
 Bureau de la Chambre des Députés

BARRA Isabelle
 Secrétaire générale adjointe

SCHEECK Laurent
 Secrétaire général

REITER Benoît
 Secrétaire général adjoint

Représentation du personnel (fonctionnaires)

Cavallini Fabiola
 Ernster Eric
 Li Christophe
 Reiser Pascal
 Roth Carole
 Weyrich Marc

Délégation du personnel (salariés)

Backes Gilles
 Diogo Carlos
 Durouille Dominique
 Louis Noah
 Loutsch Tun
 Thinnès Christine

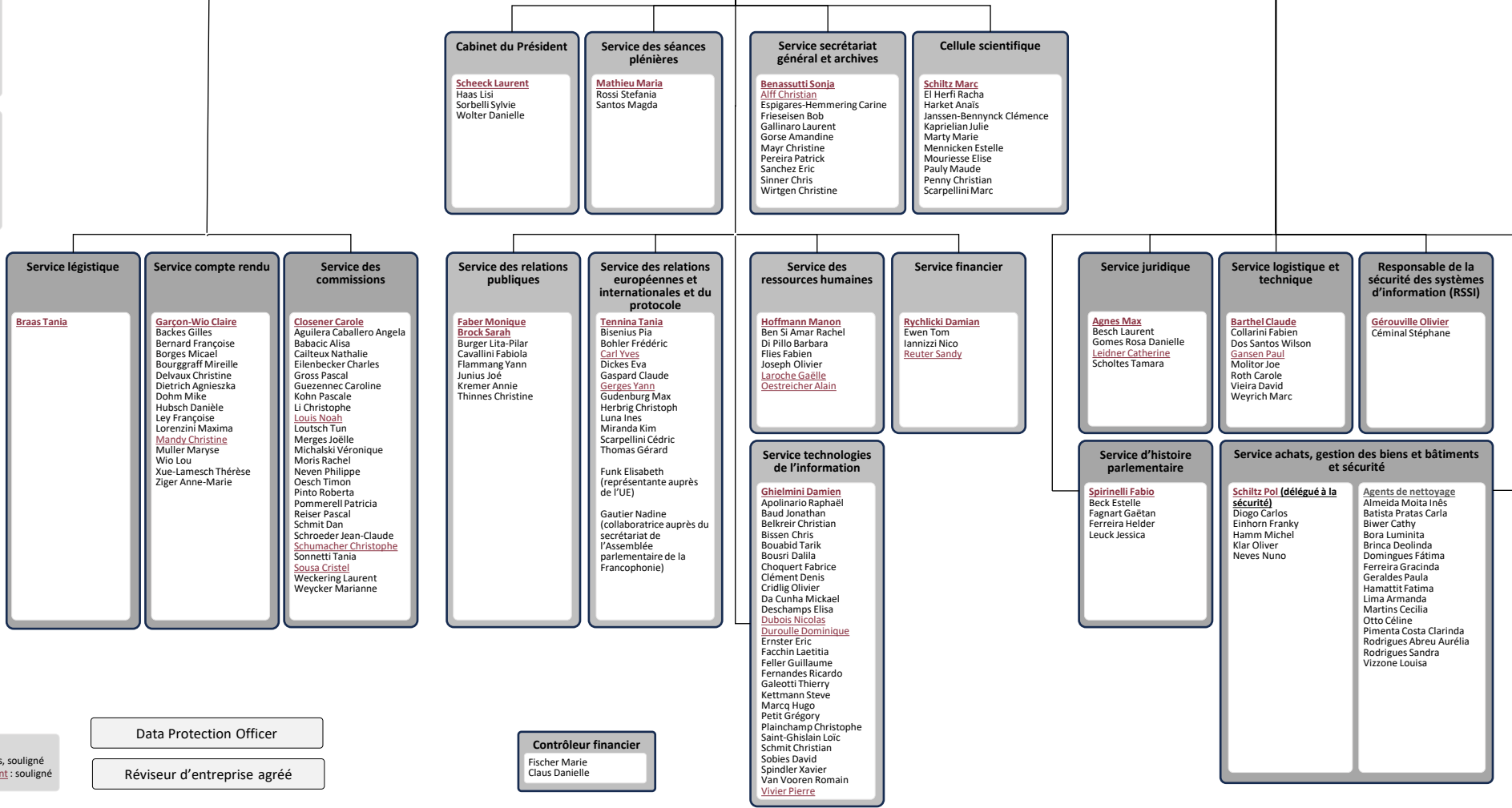

Data Protection Officer

Réviseur d'entreprise agréé

Contrôleur financier

Fischer Marie
 Claus Danielle

Légende

Responsable de service : gras, souligné
 Responsable de service adjoint : souligné