GROßHERZOG WILHELM IV.

EINE KURZE REGIERUNGSZEIT VON SIEBEN JAHREN

Portrait du Grand-Duc Guillaume dans son uniforme de colonel de dragons autrichien, photo Charles Bernhard | 27-Di-003 Inert et funérailles du Grand-Duc Guillaume, 1912 (Registre) | Archives nationales de Luxembourg

Wëllem IV.

22/11/1905 – Tod 25/02/1912

„Als verfassungsmäßiger Souverän werde ich mich außer- und überhalb der politischen Parteien einordnen. Die Luxemburger lieben ihre Heimat und ihre freien und traditionellen Institutionen."

Auszug aus der Rede des Großherzogs Wilhelm IV.

Auguste Laval

Président der Abgeordnetenkammer

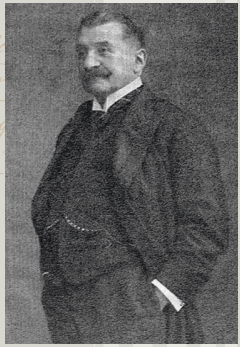

Auguste Laval | Auteur inconnu | n.d. | Public domain – Wikimedia Commons

Lenggries in Oberbayern, Schloss Hohenburg, Sommersitz des Großherzogs von Luxemburg | Carte postale | anonyme | n.d.

"Postkarte der Hohenburg in Lenggries, Oberbayern. Sie wurde von Herzog Adolf von Nassau, dem späteren Großherzog von Luxemburg, erworben und blieb bis Mitte des 20. Jahrhunderts die Sommerresidenz der Familie. In dieser Burg nahm die Delegation der Abgeordnetenkammer den Amtseid des Großherzogs Wilhelm IV. ab."

MÉMORIAL du Grand-Duché de Luxembourg — Memorial des Großherzogthums Luxemburg

Vendredi, 17 novembre 1905. — № 69. — Freitag, 17. November 1905.

PROCLAMATION. — Aufruf.

Concitoyens, — Mitbürger!

Au Château de Hohenburg, aujourd'hui, vers onze heures du matin, le Grand-Duc ADOLPHE, notre vénéré Souverain, vient doucement rendre à Dieu son quatre-vingt-huit ans.

Ce vieil ami avait de vingt-quatre heureuses que le peuple avait, il y a de cette époque nous, en ce lointain lies dynastiques qui nous unissaient à la Maison d'Orange-Nassau, et qui durant trois quarts de siècle, avaient été le sauvegarde du Grand-Duché.

Mais grâce aux franches déclarations du Grand-Duc Amorces et aux faits qui suivirent, le nouveau entre le Souverain et le Pays, entre le passé et le présent, n'est pas à peu relaché.

Hohe hochverehrte Gattin, Großherzog Jhrer, ist heute, um 11 Uhr 8 Minuten, auf Schloß Hohenburg, im Alter von 88 Jahren heut verschieden.

Wohl ohne ein unbedingtes Gleichmaß von Ereignissen lag, vor etwa Siebzehn Jahren, unter Fürst Ho ohne beunruhigende Wunde mit dem Zaudy Cousin-Nassau Hause, unter dem Großherzogthum beim Eintritt des Erben zur Großherzogswurde gemeinsam.

Eine ernstere Erfahrung hat Großherzog: 8 1 1 1 und ben Zügen, welche kannt geblieben sind, haben wir in ge- tandes, man Kraus ein Gleichgewichtsgesetz unter Organen, welche gleichmäßigkeit wurden sind.

CVD-1940 Décès du Grand-Duc Adolphe et prononcé du Grand-Duc Guillaume avec prestation de serment, 1905 (Dossier) | Archives nationales de Luxembourg

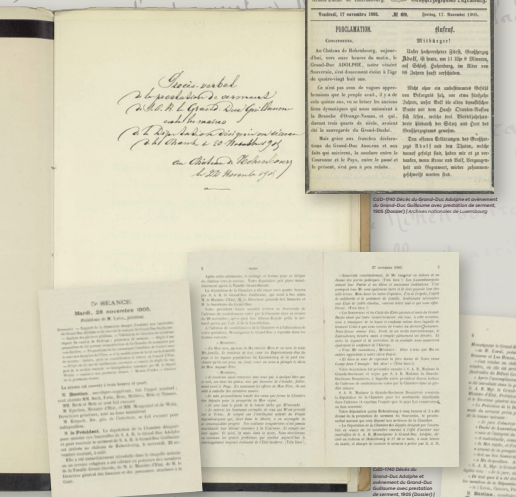

CVD-1940 Décès du Grand-Duc Adolphe et prononcé du Grand-Duc Guillaume avec prestation de serment, 1905 (Dossier) | Archives nationales de Luxembourg

CVD-1940 Décès du Grand-Duc Adolphe et prononcé du Grand-Duc Guillaume avec prestation de serment, 1905 (Dossier) | Archives nationales de Luxembourg

CVD-1940 Décès du Grand-Duc Adolphe et prononcé du Grand-Duc Guillaume avec prestation de serment, 1905 (Dossier) | Archives nationales de Luxembourg

Luxemburger Illustrierte | L'Illustré Luxembourgeois, 11 November 1924, n° 3 | Journal | Ill.

Mémoire | Zeitschrift für Luxemburger Geschichte | Revue d'histoire luxembourgeoise | 1 avril 1960, ag. 32, n° heft 2 | Ill.

Delegation der parlamentarischen Abgeordneten

Biographie nationale du pays de Luxembourg depuis ses origines jusqu'à nos jours | coll. pub. par Jules Mersch | Périodique | Fascicule 19 | 1871 | Ill.

Gemäß Artikel 5 der damals geltenden Verfassung legte der Großherzog seinen Amtseid „in Anwesenheit der Abgeordnetenkammer oder einer von ihr ernannten Delegation" ab. Die Delegation wurde während einer Plenarsitzung per Los bestimmt und so nahmen die Abgeordneten Auguste Laval (Präsident), Charles Crocius, Emile Prüm, Robert Brasseur und Luc Housse am 22. November 1905 auf Schloss Hohenburg den Amtseid des Großherzogs Wilhelm IV. ab.