

ORGANIGRAMME DE L'ADMINISTRATION PARLEMENTAIRE AU 01.01.2025

WISLER Claude
 Président de la Chambre des Députés
 Bureau de la Chambre des Députés

BARRA Isabelle
 Secrétaire générale adjointe

SCHECK Laurent
 Secrétaire général

REITER Benoît
 Secrétaire général adjoint

Représentation du personnel (fonctionnaires)

- Bausch Guy
- Bisenius Pia
- Cavallini Fabiola
- Li Christophe
- Reiser Pascal
- Roth Carole

Délégation du personnel (salariés)

- Backes Gilles
- Diogo Carlos
- Durouille Dominique
- Louis Noah
- Loutsch Tun
- Thinnes Christine

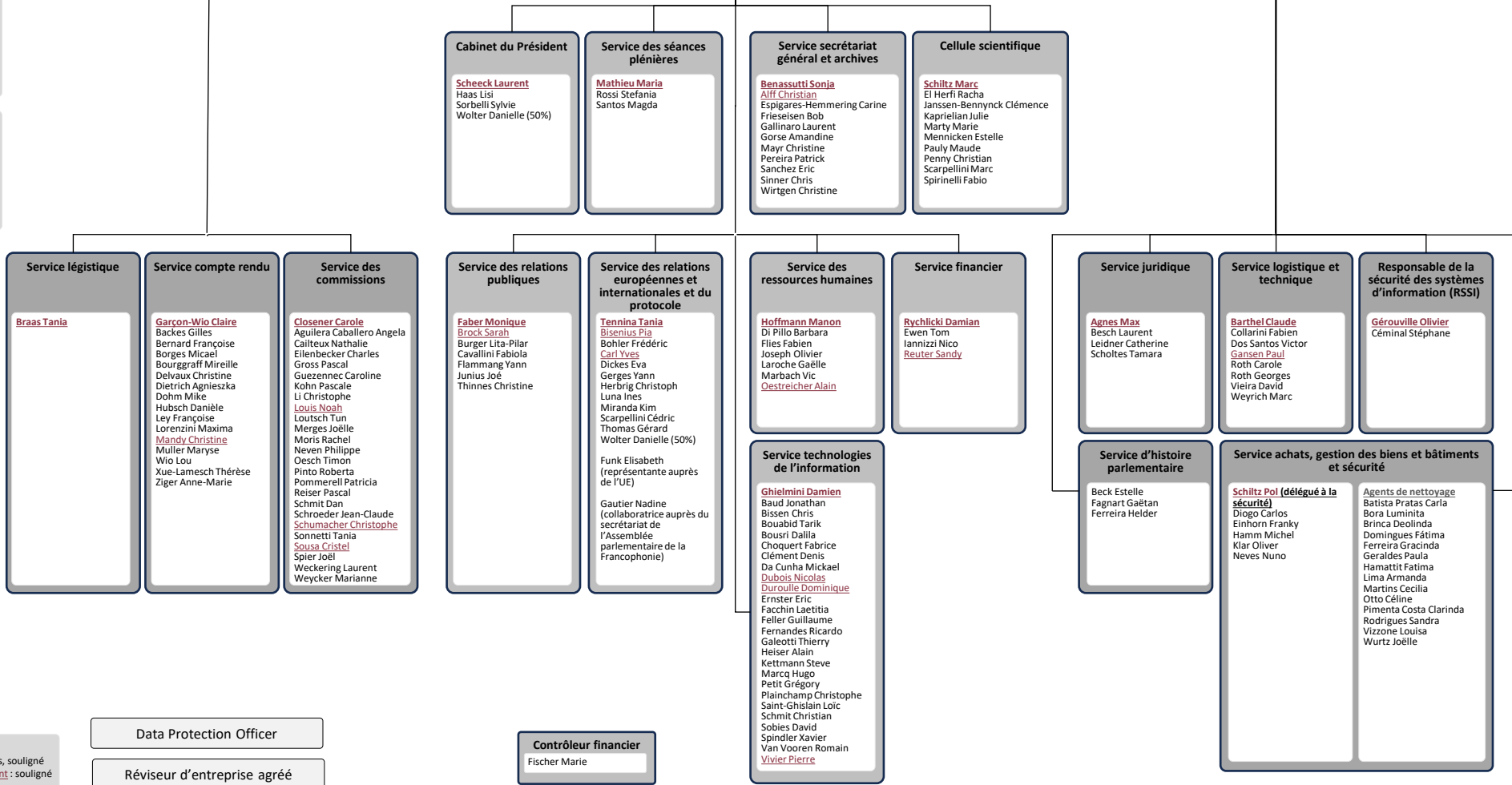

Légende

- Responsable de service : gras, souligné
- Responsable de service adjoint : souligné

Data Protection Officer

Réviseur d'entreprise agréé

Contrôleur financier
Fischer Marie