

ORGANIGRAMME DE L'ADMINISTRATION PARLEMENTAIRE AU 01.09.2024

WISLER Claude
 Président de la Chambre des Députés
 Bureau de la Chambre des Députés

BARRA Isabelle
 Secrétaire générale adjointe

SCHECK Laurent
 Secrétaire général

REITER Benoît
 Secrétaire général adjoint

Représentation du personnel (fonctionnaires)
 Bausch Guy
 Bisenius Pia
 Cavallini Fabiola
 Li Christophe
 Reiser Pascal
 Roth Carole

Délégation du personnel (saliés)
 Backes Gilles
 Diogo Carlos
 Durouille Dominique
 Louis Noah
 Loutsch Tun
 Thinnes Christine

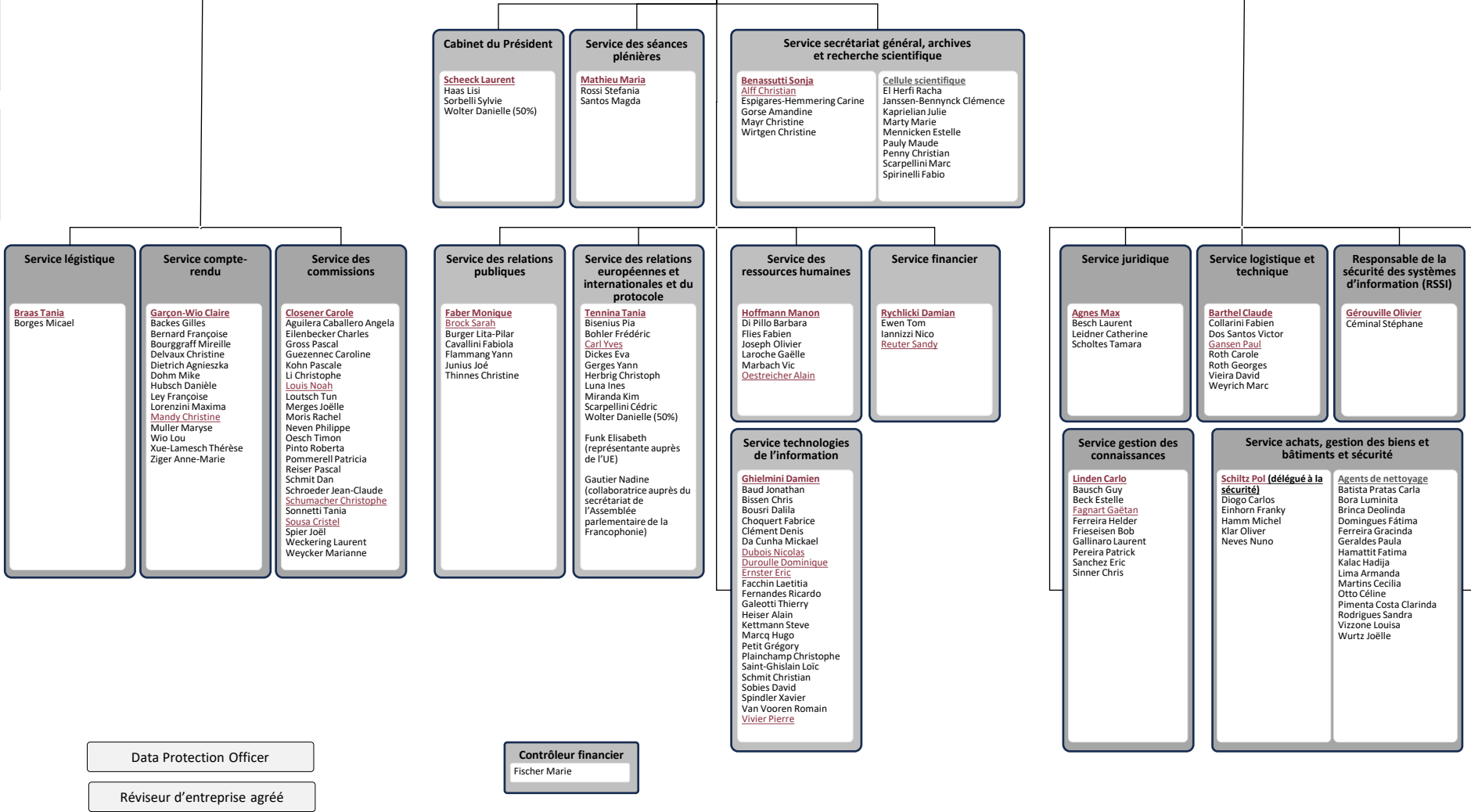

Data Protection Officer
 Réviseur d'entreprise agréé

Contrôleur financier
 Fischer Marie

Légende
 Responsable de service : gras, souligné
 Responsable de service adjoint : souligné